

# PRZEKRÓJ A-A

A DACH

- POKRYCIE Z PŁYTY WARSTWOWEJ GR.12CM
- POZ.1.2 LATA STALOWA
- POZ.1.1 BELKA STALOWA

B POSADZKA

- PŁYTKI GRANITOWE BEZFAZOWE
- SAMOPOZIOMUJĄCA GŁAD SZPACHLOWA GR.2-5MM
- BETON 15CM NA SIATCE STALOWEJ ZDYLATOWANE OD SCIAN
- IZOLACJA STYROPIAN TWARDEY LAMBDA 0,32 GR.10CM
- IZOLACJA Z FOLII PCV
- PODKŁAD Z CHUDEGO BETONU B10 GR.15CM
- ZAGĘSZCZONA PODSYPKA PIASKOWA 30CM

C  
SCIANA

- TYNK
- STYROPIAN TWARDY LAMBDA 0.33 15CM
- PUSTAK CERAMICZNY 25CM
- TYNK CEM.WAP. 1.5CM

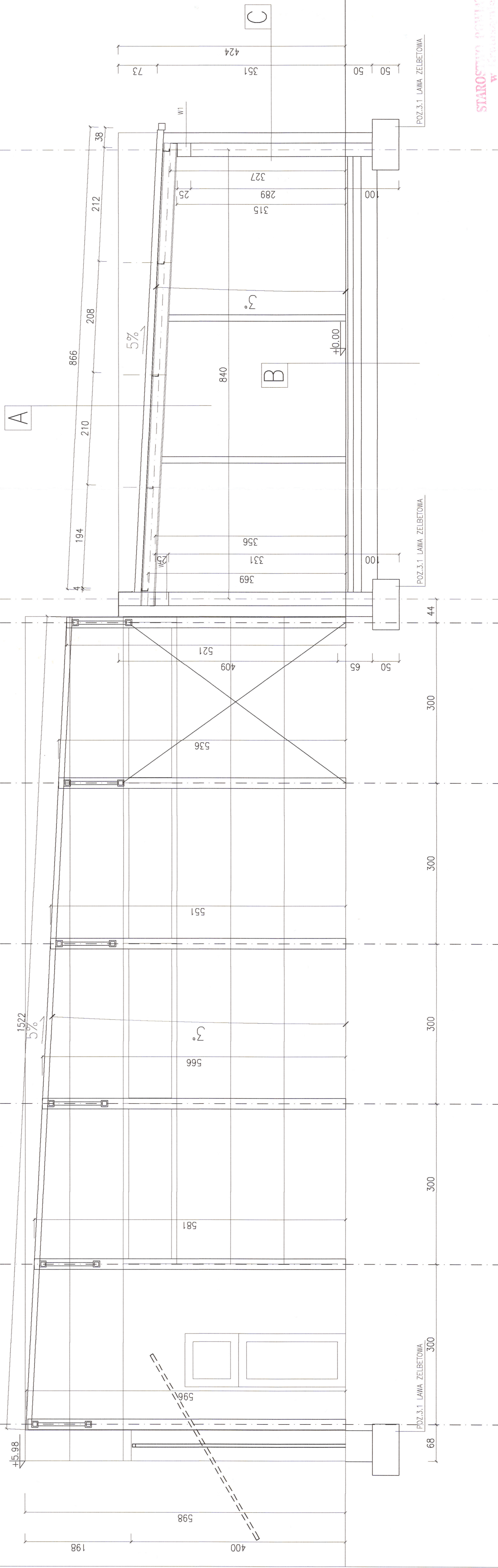

**STAROSTWA POWIATOWE**  
w Krakowie  
ul. 56 Państwa Wolności Włp. 10  
33-100 KRAKÓW

|                             |                                     |                      |  |
|-----------------------------|-------------------------------------|----------------------|--|
| PROJEKTANT<br>ARCHITECTURA: | IMIE I NAZWISKO<br>JACUBA KULMIS    | PROJEKT<br>SPECJALNY | STUDIO BUDOWA  |
| PROJEKTANT<br>KONSTRUKCJE   | 50/WIPKOS/2018<br>TOMASZ KOTIBA     | PROJEKT<br>SPECJALNY | PROJEKT<br>PRZEKROJ A-A                                    |
| SPRZĄDZILI<br>KONSTRUKCJE   | 51/PW/PW<br>JANINA KOSZCZYSKA       | PROJEKT<br>SPECJALNY | PROJEKT<br>DZIAŁKA NR 24,72/24,73,25/1,26/1                |
| SPRZĄDZILI<br>KONSTRUKCJE   | WOJCIEN LUTYŃSKI<br>LIWI-8355/62/90 | PROJEKT<br>SPECJALNY | PROJEKT<br>OMNIA ROZDRAŻEW<br>UL. RYKUN 3 63-700 ROZDRAŻEW |

W1 WIENIEC ŻELBETOWY 25/25CM, ZBROJENIE 4Ø12, STRZEMIIONA Ø6 CO 30CM